

 **EvaNutrionline**<sup>®</sup>  
Nutrición en Línea

 **EvaNutrioffline**<sup>®</sup>  
Nutrición Clínica

 **WinEvaGroup**<sup>®</sup>  
Evaluación Grupal

 **WinEvaDat**<sup>®</sup>  
Información Grupal

 **MinutaVisual**<sup>®</sup>  
Alimentación Colectiva

 **PsicOnline**<sup>®</sup>  
Evaluación Psicomotriz

 **PsicOffline**<sup>®</sup>  
Evaluación Psicomotriz

Contenido:  
Cotización de Software

Contacto



**Patricio Riffo Muñoz**  
Nutricionista  
Director **MarSoft®**



**MarSoft®**  
Pasaje Lawrence 308  
Puerto Montt \* Chile  
Fono: 065-527138  
Celular: 09-96438078  
E-mail: soporte@marsoft.cl

**Estimada/o Colega:**

Junto a un cordial saludo, tengo el agrado de enviar Cotización de software por usted solicitada a **MarSoft®**, **Software para la Salud**.

**MarSoft®** es una empresa chilena dedicada desde hace 24 años, al desarrollo de software técnico en salud en áreas como: evaluación nutricional individual, evaluación nutricional colectiva, alimentación colectiva y evaluación del estado del desarrollo psicomotor.

Actualmente, el software **MarSoft®**, dado su nivel técnico, es utilizado como material docente en varias universidades chilenas y extranjeras. Se destacan la Universidad de la Frontera de Temuco, el Instituto Nacional de Capacitación (INACAP), Universidad Santo Tomás, Universidad San Sebastián, Universidad Finis Terrae e Instituto de Investigaciones Antropológicas de México y otros cientos de clientes que se pueden apreciar en nuestra página **www.marsoft.cl** sección Clientes

Para conocer el software en profundidad, recomendamos solicitar el CD-ROM ¡GRATUITO! PARA PROFESIONALES con los **Manuales Multimedia** de **MarSoft®** los que puedes solicitar al correo electrónico [soporte@marsoft.cl](mailto:soporte@marsoft.cl) o en formulario ad-hoc en nuestro sitio web.

Sin otro particular, te saluda atentamente,



**Patricio Riffo Muñoz**  
Nutricionista Director **MarSoft®**

LISTA DE PRECIOS DEL SOFTWARE **MarSoft®**  
Desde 1 de marzo de 2010  
en pesos chilenos iva incluido

Software	Neto	Iva	Precio Final
WinEvaDat®	\$ 110.000.-	\$ 20.900.-	<b>\$ 130.900.-</b>
WinEvaGroup®	\$ 220.000.-	\$ 41.800.-	<b>\$ 261.800.-</b>
EvaNutriOffLine®	\$ 220.000.-	\$ 41.800.-	<b>\$ 261.800.-</b>
Minuta Visual®	\$ 330.000.-	\$ 62.700.-	<b>\$ 392.700.-</b>

**Precio incluye:**

- 01 CD-ROM instalación de software.
- 01 CD-ROM Manuales Multimedia.
- 01 Llave electrónica **HardKey®**
- \* Factura Electrónica o Factura de Exportación.
- \* Flete vía Tur-Bus no incluido.



Tecnología **HardKey®** utilizada permite que el usuario instale el software libremente en uno o más computadores sin depender en el futuro de **MarSoft®**

Incluso puede copiar el cd-rom original para utilizar como instalador.

**Formas de pago:**

**Chile:** depósito en cuenta corriente N° 60259027 del **Banco de Crédito e Inversiones** a nombre de EDGARDO PATRICIO RIFFO MUÑOZ, sucursal Puerto Montt, Rut: 6.948.107-8

**Otra:** Cuenta Rut **Banco Estado** #6948107. Mismo nombre.

Software **Minuta Visual**® :



Software para nutricionistas y profesionales de Alimentación Colectiva, realiza todos los cálculos necesarios tales como de nutrientes, ingredientes y costos. Genera útiles listados, tanto para el nutricionista, manipuladores de alimentos y Administrador. Permite el cálculo de 30 nutrientes en las Minutas y excelentes listados para ganar propuestas. Calcula P%, G%, CHO y automatiza los pedidos de Bodega.

Software **WinEvaGroup**® y **WinEvaDat**®

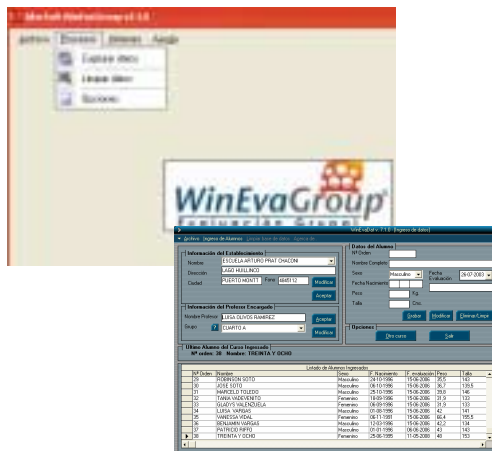

Son dos software que trabajan en conjunto. Están pensados para facilitar y masificar el trabajo de evaluación nutricional colectiva en niños y adolescentes y obtener resultados en tiempo breve. Permiten evaluar varios establecimientos en forma simultánea. **WinEvaDat**® es un capturador de datos de identificación, antropométricos y permite exportarlos a disquette o pendrive y **WinEvaGroup**®, procesa los datos desde el soporte de almacenamiento y genera varios tipos de reportes, tales como informe por curso, individual y estadística por establecimiento. Reportes están disponibles en sitio web [www.marsoft.cl](http://www.marsoft.cl) sección Descargas.

Software **EvaNutriOnLine**® y **EvaNutriOffLine**®



Ambos software de evaluación nutricional de uso clínico. Genera las evaluaciones nutricionales en formato PDF. Permite la evaluación nutricional de niños, embarazadas, adolescentes, adultos y adultos mayores según normativa vigente del Ministerio de Salud de Chile.

**EvaNutriOnLine**® Se ejecuta directamente por Internet. No requiere software instalado.

Visite [www.evanutritionline.com](http://www.evanutritionline.com)

**Manuales Multimedia MarSoft® ; GRATIS !**

Usted puede solicitar vía correo electrónico en forma totalmente **gratuita** un CD-ROM de alta tecnología, que permite conocer cada uno de nuestros productos en forma detallada e interactiva, tanto para conocerlos como para aprender a usarlos en profundidad. Gastos de flete no incluido.

**CONSULTE TAMBIEN POR LICENCIAS ACADEMICAS DE BAJO COSTO PARA CARRERAS DE NUTRICION Y DIETETICA.**

**JEFES DE CARRERA, PUEDEN SOLICITAR A MarSoft® EL KIT DEMOSTRATIVO QUE INCLUYE TODOS LOS SOFTWARES DE MARSOFT PARA EVALUACION POR 30 DIAS. CONTACTAR A [soporte@marsoft.cl](mailto:soporte@marsoft.cl)**



## Licencia de Uso del Software Profesional

Pag. 1 de 2  
Lic.Nº AMV-708158

AVISO IMPORTANTE -- LEA ATENTAMENTE ESTE DOCUMENTO: La presente Licencia de Uso del Software [WinEvaData®](#) ("LICENCIA") es un acuerdo que rige el uso del software entre Patricio Riffo Muñoz, Nutricionista, de aquí en adelante "El Autor" del software [WinEvaData®](#) y "El Usuario" del mismo, incluido el software informático y la documentación adjunta ("SOFTWARE"). El hecho de descargar, instalar, copiar o utilizar el SOFTWARE, implica que el Usuario acepta las condiciones de esta LICENCIA. Si no acepta las condiciones de esta LICENCIA, no utilice el SOFTWARE. Para cualquier versión del software, el Usuario debe contar con Factura de Venta o de Exportación autorizada por el Servicio de Impuestos Internos de Chile excepto las Licencias en Demostración que son gratuitas y de tiempo limitado. El SOFTWARE se puede descargar en sitio web ad-hoc o distribuido en CD-ROM u otro medio de almacenamiento de datos.

### CONSIDERACIONES PRELIMINARES

Para utilizar el software [WinEvaData®](#) se necesitan cuatro elementos: el SOFTWARE, el hardware de una tarjeta controladora de gráficos, un ordenador personal y una LLAVE electrónica. El SOFTWARE está protegido por leyes y tratados internacionales relativos al derecho de propiedad intelectual, y por otras leyes y tratados de propiedad intelectual. El SOFTWARE no se vende, sino que su uso únicamente se autoriza mediante licencia, de estricta conformidad con el presente documento. El hardware se vende y está protegido por patente, pero el presente acuerdo no cubre dicha venta, ya que el hardware no tiene por qué ser vendido necesariamente junto con el SOFTWARE. El presente acuerdo establece únicamente las condiciones de la LICENCIA DEL SOFTWARE [WinEvaData®](#) PROFESIONAL.

La llave electrónica marca **HardKey®** ("LLAVE") u otra marca, adjunta al software es un dispositivo de seguridad y que forma parte del Software [WinEvaData®](#), dicha LLAVE sirve al Usuario para proteger la valiosa información generada por el SOFTWARE e impide el uso no autorizado del mismo. La LLAVE cuenta con una garantía de 3 meses desde la fecha de venta. El daño o extravío de ella, **inutiliza el software**, por cuanto el software y la LLAVE conforman una sola entidad. **En caso de pérdida de la LLAVE, se considera perdido también el SOFTWARE.** En caso de desperfecto de la LLAVE, el autor, podrá en común acuerdo reprogramar una nueva por un costo adicional que actualmente es de 2 Unidades de Fomento chilenas, pudiendo variar este costo en el futuro. Para una reprogramación, en caso de LLAVE con falla, el Usuario deberá enviar la llave dañada al Autor para constatar su codificación interna y externa, procediendo a codificar una nueva.

### 1. DEFINICIONES

## Licencia de Uso del Software Profesional

Pag.2 de 2  
Lic.Nº AMV-708158

**1.2 Autor del Software [WinEvaData®](#)** Se refiere al Sr. Edgardo Patricio Riffo Muñoz, Rut: 6-948.107-8, Chileno, de profesión Nutricionista, Autor del Software [WinEvaData®](#) registrado ante el Conservador Nacional de Propiedad Intelectual de Chile con el Número 96.837 a fojas 95.038. -

### 2. CONCESIÓN DE LA LICENCIA

**2.1 Derechos y limitaciones de la concesión.** El Autor, concede al Usuario el derecho de utilizar el SOFTWARE al Usuario, teniendo en cuenta las limitaciones siguientes:

**2.1.1 Derechos.** El Usuario podrá instalar el SOFTWARE en uno o más computadores, pero solo podrá utilizarlo en aquel computador donde se encuentra instalada la llave electrónica.

**2.1.3 Limitaciones.** Queda prohibida la ingeniería inversa. El Usuario no podrá aplicar técnicas de ingeniería inversa, descompilar o desensamblar el SOFTWARE, ni realizar cualquier otra operación que tienda a descubrir el código fuente.

Queda prohibida la separación de los componentes. Se autoriza el uso del SOFTWARE como un producto único y se prohíbe hacer uso de ellas por separado. Queda prohibido el arrendamiento. El Usuario no arrendará ni alquilará el SOFTWARE a otra persona o institución.

**3. ANULACIÓN** La licencia quedará automáticamente anulada si el Usuario no cumple las condiciones establecidas. En tal caso, el Usuario destruirá todas las copias del SOFTWARE y sus componentes.

**4. DERECHOS DE PROPIEDAD** Todos los derechos de propiedad intelectual del SOFTWARE (incluidas imágenes, fotografías, animación, video, audio, música, texto y otros elementos que puedan formar parte del SOFTWARE), la documentación adjunta y todas las copias del SOFTWARE corresponden al Autor. El SOFTWARE está protegido por las leyes y tratados internacionales relativos al derecho de propiedad intelectual. Por consiguiente, el Usuario deberá utilizar el SOFTWARE como cualquier otro material protegido por las leyes de propiedad intelectual.

**5. LEGISLACIÓN VIGENTE** Se tendrá en cuenta que el presente acuerdo se ha establecido y debe interpretarse de conformidad con la legislación del Estado de Chile.

### 6. EXENCIÓN DE GARANTÍAS Y LIMITACIÓN DE RESPONSABILIDADES

**6.1 No existe garantía alguna.** EL SOFTWARE SE FACILITA "TAL CUAL ES"

**6.2 No existe responsabilidad alguna sobre daños y perjuicios.**

EN NINGÚN CASO SE PODRÁ CONSIDERAR AL AUTOR RESPONSABLE DE CUALESQUIERA DAÑOS YA SEAN ESPECIALES, DIRECTOS O INDIRECTOS POR EL USO DEL SOFTWARE TALES COMO: INTERRUPTIÓN DE LAS ACTIVIDADES COMERCIALES O PÉRDIDA DE INFORMACIÓN DERIVADOS DEL USO O LA IMPOSIBILIDAD DE USO DEL SOFTWARE, INCLUSO AUNQUE EL AUTOR HAYA RECIBIDO AVISO DE LA POSIBILIDAD DE ESTE TIPO DE DAÑOS.

### 7.0 Otras Consideraciones :

La licencia de tipo ACADEMICA de [WinEvaData®](#), no puede ser utilizada con fines comerciales ni profesionales, solo podrá ser utilizada con fines docentes.